Immagini degli esterni dell'intero fabbricato

foto n. 1_ Vista d'insieme del fabbricato, con indicazione dell'unità immobiliare interessata.

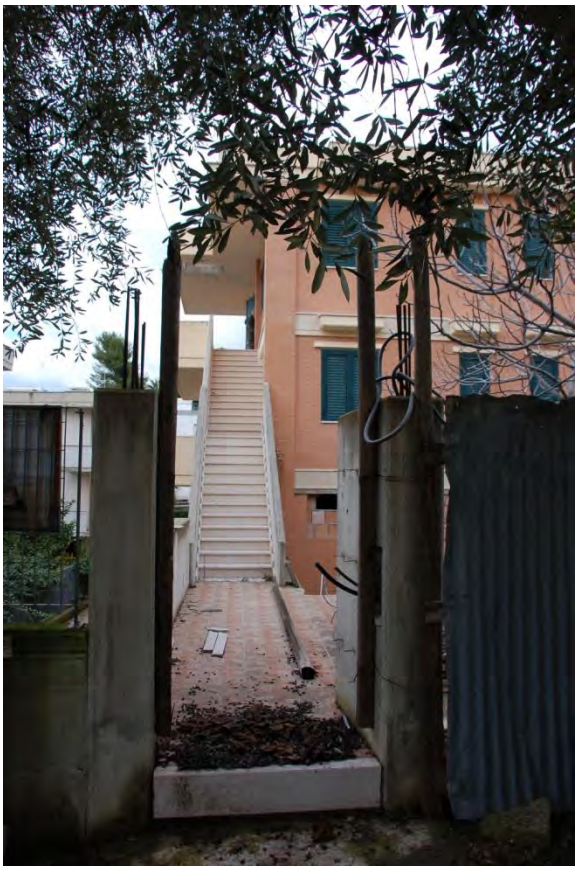

foto n. 2 - 3_ Ingresso all'unità immobiliare

foto n. 4 - 5_ Angolo del fabbricato in cui è dislocata l'unità immobiliare interessata.

foto n. 6 - 7_ Finiture esterne

foto n. 8 - 9_ Giardino (Montaggio di due scatti con l'ausilio di Photoshop)

foto n. 10_ Giardino: Scala di accesso al secondo piano, e scala di accesso ad una zona sotto la quota del giardino

foto n. 11 - 12_ Terrazzo di ingresso e lato cucina

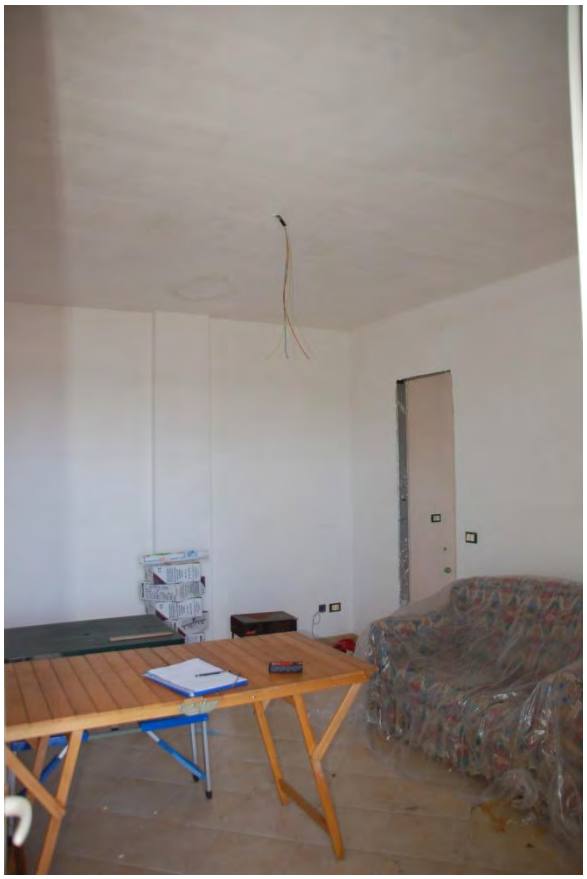

foto n. 13 - 14_ Soggiorno

foto n. 15_ Cucina

foto n. 16_ camera 1

foto n. 17_ Camera 2 (montaggio di 2 scatti)

foto n. 18_ Bagno

foto n. 19_ Disimpegno